令和７年度愛知県立芸術大学音楽学部　　一般選抜問題（楽典）

受験番号　解答

【解答用紙】

1．（音程）　（ア）増１ 度　（イ）短３ 度　（ウ）短７ 度　（エ）長２ 度　（オ）減５ 度

（カ）完全４ 度　（キ）増２ 度　（ク）増４ 度　（ケ）長６ 度　（コ）増６ 度

（異名同音程）　オとク、ウとコ、イとキ

（転回音程）　オとク、イとケ、ウとエ

2．

	和音の種類	転回形		和音の種類	転回形
A	長三 和音	第１転回形	B	減三 和音	基本形
C	長三 和音	第２転回形	D	長七の 和音	基本形
E	減七の 和音	第２転回形			

3．(1) K 二短 調　L 変ホ長 調

(2) [1] 下属調　[2] 属調の平行調

4．a

5．

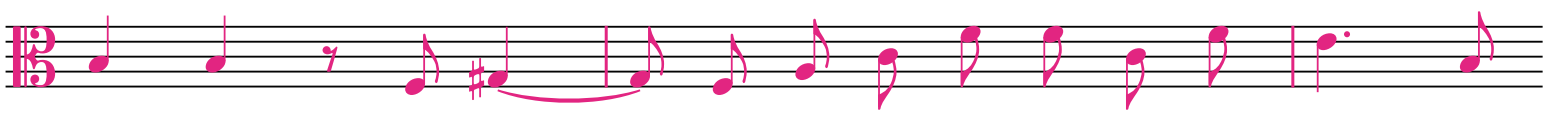

6．Z を構成する和音の記号　V

この和音が属する４つの調　ト長 調　ニ長 調　イ長 調　嬰ヘ短 調

7．35 秒

8．

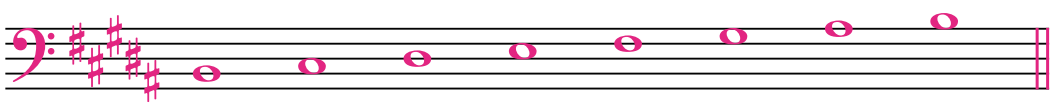

9．a 3　b 6　c 10　d 11　e 16

f 22　g 26　h 30　i 34　j 39